

# LICEO STATALE G.A. DE COSMI

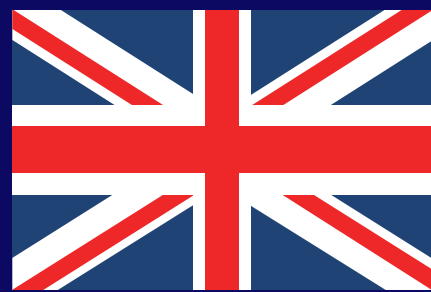

- **LICEO DELLE SCIENZE UMANE**
- **LICEO DELLE SCIENZE UMANE  
OPZIONE ECONOMICO-SOCIALE  
(LES)**
- **LICEO LINGUISTICO**



# DOVE CI TROVIAMO?



# ECCO DOVE SI TROVA LA NOSTRA SCUOLA:

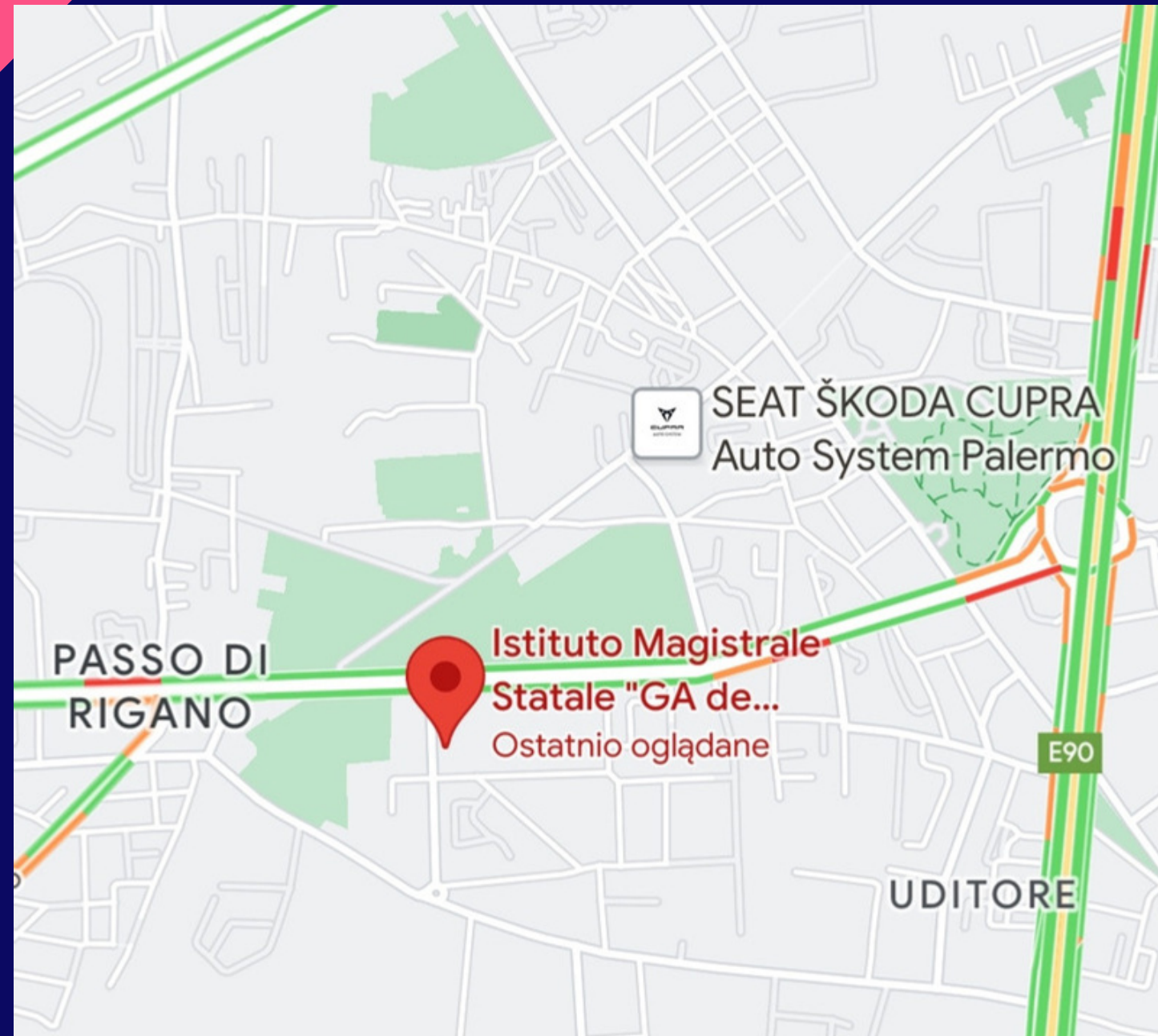

SEDE CENTRALE: VIA L.RUGGERI,15



La sede centrale è collegata con il centro città e con i quartieri periferici del Corso Calatafimi e Cep-Cruillas, mediante il nuovo sistema tramviario, linea 2 e linea 3. La fermata del tram *Ruggeri* si trova all'angolo della via L. Ruggeri

# ABBIAMO ANCHE UN ALTRO PLESSO!

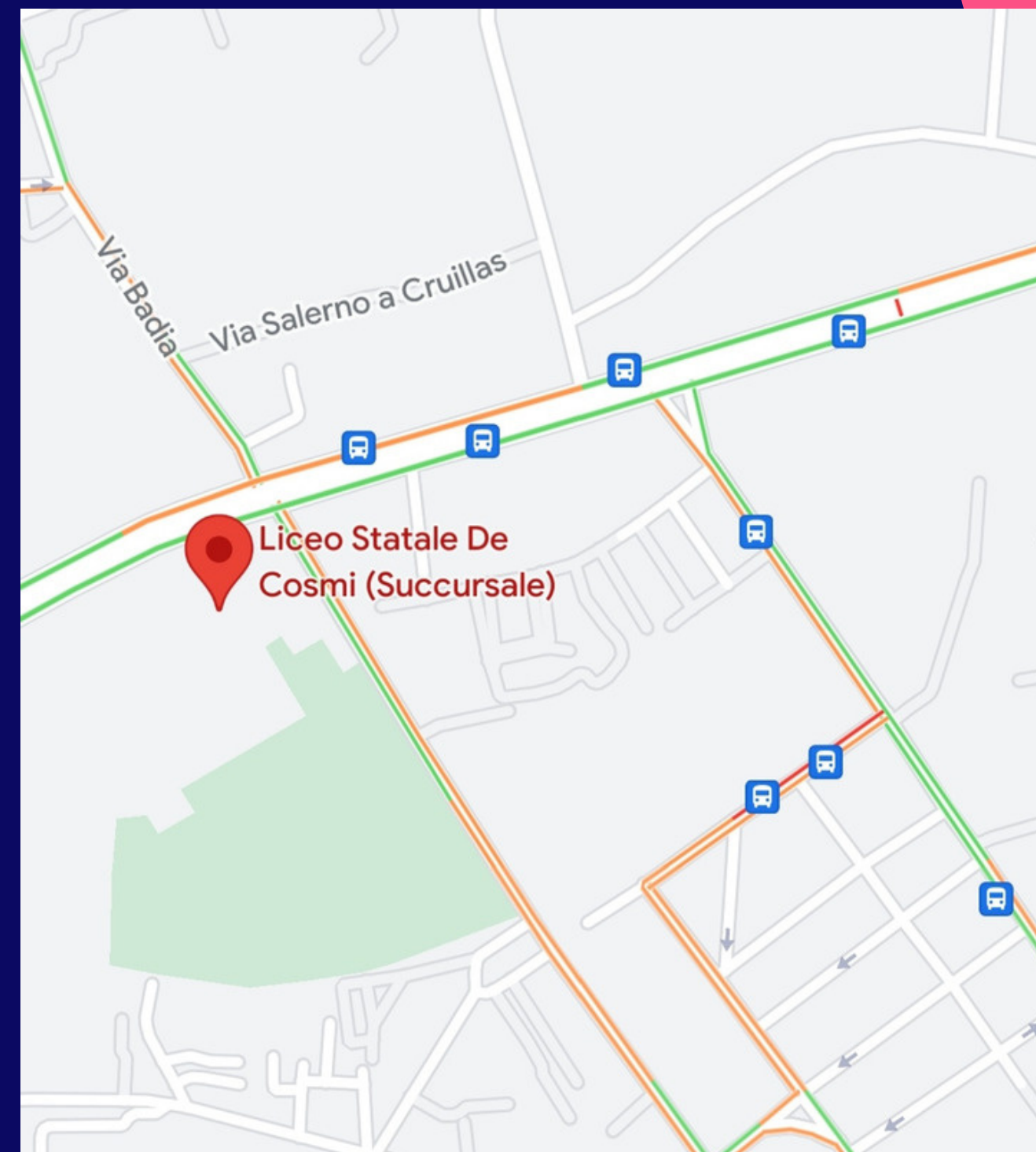
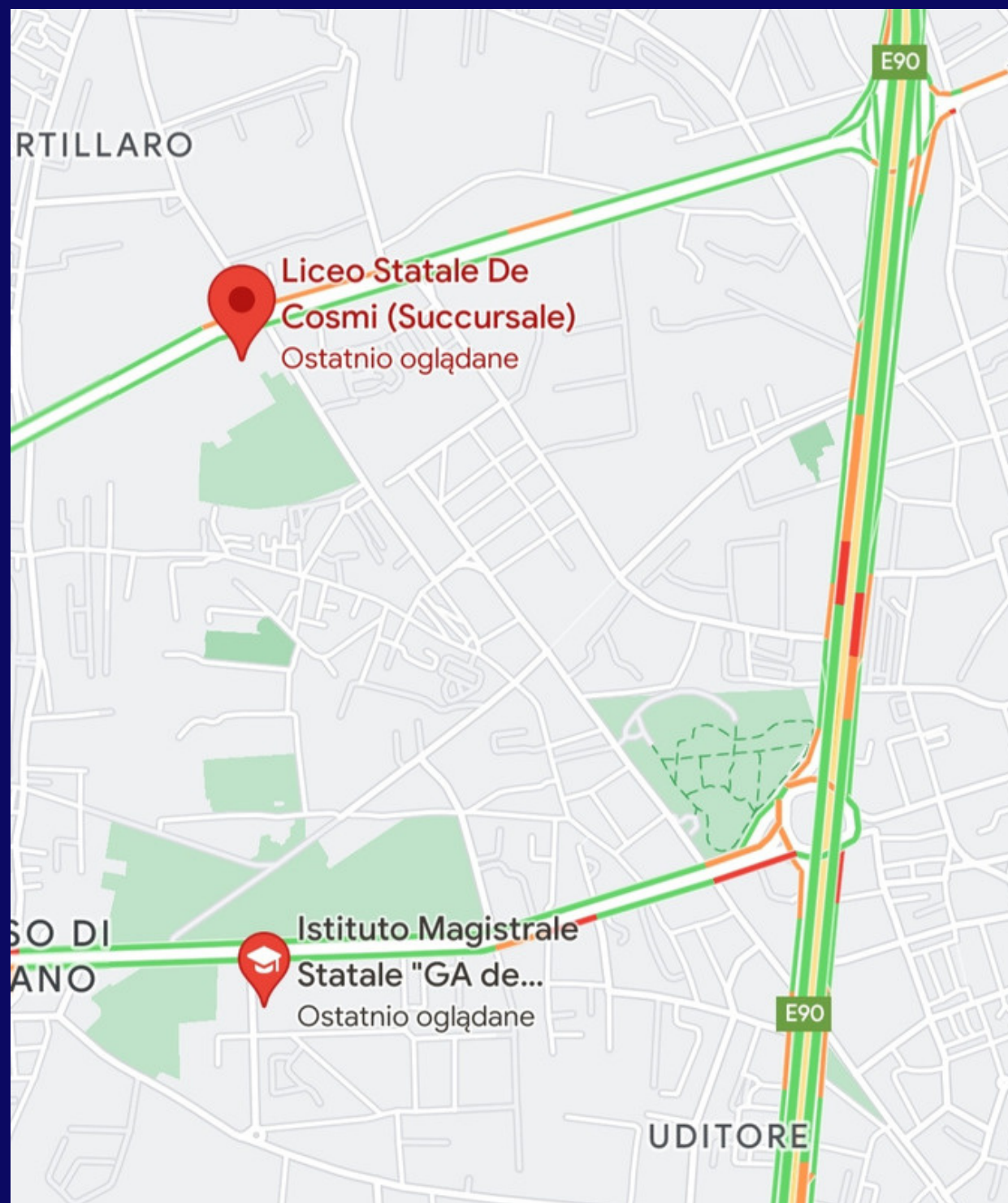

SUCCURSALE VIALE MICHELANGELO, 1180



E' facilmente raggiungibile poiché si trova nelle immediate vicinanze dello svincolo di viale Lazio. Anch'essa è collegata con la linea 3 del tram, che ha il capolinea a breve distanza dalla scuola.

# LA NUOVA SEDE E' STATA GIA' INAUGURATA



via Di Blasi







Le lezioni nei tre indirizzi si  
svolgono dal lunedì al venerdì

## *free Saturday*

La giornata scolastica ha inizio  
alle ore 8,00 e termina alle ore  
13,00 o alle ore 14,00

# P.T.O.F. Piano dell'offerta formativa

Promuovere il successo formativo e valorizzare le eccellenze per fare acquisire all'alunno consapevolezza di sé come individuo e membro attivo e responsabile della collettività.

Promuovere l'incontro tra le varie culture e la dimensione europea delle cittadinanze.

Promuovere l'integrazione come processo di riadattamento reciproco fra soggetti diversi anche in situazioni di disagio e/o di disabilità



	LICEO LINGUISTICO	LICEO SCIENZE UMANE	LICEO SCIENZE UMANE ECONOMICO-SOCIALE
<b>MATERIE D'INDIRIZZO</b>	<b>Tre lingue</b> (inglese, francese e spagnolo/tedesco)	<b>Scienze umane</b> (pedagogia, antropologia, psicologia, sociologia), <b>diritto ed economia</b> al biennio	<b>Scienze Umane</b> (psicologia, antropologia, sociologia, metodologia della ricerca), <b>diritto ed econ., due lingue</b> (inglese e francese/spagnolo)
<b>PUNTI DI FORZA</b>	<ul style="list-style-type: none"> <li>• <b>Presenza di conversatori</b> per ogni lingua</li> <li>• corsi finalizzati al conseguimento delle <b>certificazioni B1 e B2</b> in inglese, francese, spagnolo</li> <li>• <b>stage all'estero</b> nel Regno Unito, in Francia ed in Spagna.</li> <li>• <b>gemellaggi</b> in Germania, nei Paesi Baschi ed in Polonia</li> </ul>	<ul style="list-style-type: none"> <li>• E' un liceo diretto a formare <b>persone in grado di analizzare e interpretare l'uomo e la società</b> e comprenderne la complessità in chiave psico-pedagogica e socioantropologica</li> <li>• attività progettuali</li> <li>• scambi culturali e <b>gemellaggi</b> in Europa</li> <li>• <b>pcto finalizzati all'orientamento lavorativo</b></li> </ul>	<ul style="list-style-type: none"> <li>• E' un nuovo liceo che integra e <b>valorizza tutte le aree</b>: umanistica e scientifica, giuridico economica, sociale e linguistica</li> <li>• attività progettuali</li> <li>• scambi culturali e <b>gemellaggi</b> in Europa</li> <li>• <b>pcto finalizzati all'orientamento lavorativo</b></li> </ul>



	SBOCCHI UNIVERSITARI	SBOCCHI LAVORATIVI
<b>SBOCCHI UNIVERSITARI</b>	Tutti i corsi universitari, in particolare: Lingue e letterature moderne Mediazione linguistica	Tutti i corsi universitari, in particolare: Scienze della formazione Scienze della comunicazione Scienze del Servizio Sociale Psicologia
<b>SBOCCHI LAVORATIVI</b>	Attività turistiche; interprete; insegnamento; mediazione culturale, impiego in amministrazione pubblica e privata	Assistente sociale; esperto in indagini sociali; carriera diplomatica; giornalismo, impiego in amministrazione pubblica e privata



# LICEO DELLE SCIENZE UMANE

Il Liceo delle Scienze Umane ha il compito di formare persone in grado di analizzare e interpretare il uomo e la società e comprendere la complessità in cui siamo pervasi: antropologia e politiche regolatorie, anche attraverso attività progettuali di scuola e di territorio. Inoltre, fornisce di acquisizione competenze relative a tutte le problematiche riguardanti i fenomeni educativi e i processi formativi. Consente anche di acquisire conoscenze e competenze relative alla formazione di beni di cultura in grado di agire nell'ambito del mercato e della offerta turistica della persona, anche attraverso percorsi di alternanza scuola-lavoro (stage tirocinii).

## DISCIPLINE DEL PIANO DI STUDI

LINGUA E LETTERATURA ITALIANA	10	10	10	10	10
LINGUA E CULTURA LATINA	10	10	10	10	10
STORIA E GEOGRAFIA	10	10			
STORIA			10	10	10
FILOSOFIA			10	10	10
SCIENZE UMANE	10	10	10	10	10
<small>antropologia, sociologia, storia dell'arte, filosofia, psicologia, sociologia, antropologia, storia dell'arte</small>					
DIRITTO ED ECONOMIA	10	10			
LINGUA E CULTURA STRANIERA	10	10	10	10	10
MATEMATICA (con alternanza di 2 e 3 ore)	10	10	10	10	10
FISICA			10	10	10
SCIENZE NATURALI	10	10	10	10	10
<small>biologia, chimica, scienze della terra</small>					
STORIA DELL'ARTE			10	10	10
SCIENZE MOTORIE E SPORTIVE	10	10	10	10	10
RELIGIONE CATTOLICA (o altro alternativa)	10	10	10	10	10
TOTALE ORE SETTIMANALI	33	33	33	33	33
<small>di cui 2 ore di pratica (alternanza scuola-lavoro) e 10 ore di attività di laboratorio (L.O. 104/2017)</small>					



# LICEO DELLE SCIENZE UMANE ECONOMICO-SOCIALE (LES)

CORSI OPZIONALI

È un liceo che  
insegna le scienze  
umane con il diritto e  
l'eccezione per avvicinare gli  
studenti alla contemporaneità,  
attraverso conoscenze e competenze  
che a comprendere la complessità,  
anche attraverso attività progettuali  
di ricerca, culturali, imprenditoriali,  
sociali, personali di alternanza scuola/  
lavoro (stage/tirocinio).  
È un nuovo liceo introdotto  
dall'ultima riforma che insegna  
e valorizza tutte le aree  
umanistiche e letterarie,  
giuridico-economiche,  
sociali  
e  
linguistiche.

## DISCIPLINE DEL PIANO DI STUDIO

ORE SETTIMANALI PER ANNO	1	2	3	4	5
LINGUA E LETTERATURA ITALIANA	4	4	4	4	4
STORIA E GEOGRAFIA	4	4			
STORIA			2	2	2
FILOSOFIA			2	2	2
SCIENZE UMANE	2	2	2	2	2
Filosofia (2+2) - Metodologia della ricerca (2+2) - Antropologia (2+2) - Sociologia (2+2)					
DIRITTO ED ECONOMIA POLITICA	2	2	2	2	2
LINGUA E CULTURA STRANIERA 1*	2	2	2	2	2
LINGUA E CULTURA STRANIERA 2**	2	2	2	2	2
*Tedesco, Francese, Spagnolo o Russo					
MATEMATICA (con alternative 1* e 2**)	2	2	2	2	2
FISICA			2	2	2
SCIENZE NATURALI*	2	2			
*Biologia, Chimica, Scienze della Terra					
STORIA DELL'ARTE			2	2	2
SCIENZE MOTORIE E SPORTIVE	2	2	2	2	2
RELIGIONE CATTOLICA (o un'alternativa)	2	2	2	2	2
TOTALE ORE SETTIMANALI	22	22	22	22	22

\* 1° anno è prevista l'integrazione in lingua straniera di una disciplina non linguistica (D.L. 51)

# LICEO LINGUISTICO

Il liceo linguistico è un liceo diretto a formare persone in grado di analizzare e interpretare l'uomo e la cultura in un'ottica globale, più ampia, sociale. Formare abilità e competenze linguistiche utili a formare figure professionali impegnate nel mondo del lavoro e nelle pubbliche relazioni. Inoltre, permette di acquisire competenze linguistiche come traduttore, agente, guida turistica, agente di viaggio, per entrare da protagonista nel nuovo mercato del lavoro europeo. L'acquisizione delle competenze è favorita dalla presenza in aula di insegnanti di lingua madre, in qualità di conversatori, attività didattiche nei laboratori linguistici, nonché mediante attività progettuali di scambi, gemellaggi e stage linguistici.

## DISCIPLINE DEL PIANO DI STUDIO

ORE SETTIMANALI PER ANNO	1°	2°	3°	4°	5°
LINGUA E LETTERATURA ITALIANA	4	4	4	4	4
LINGUA E CULTURA LATINA	3	3			
STORIA E GEOGRAFIA	3	3			
STORIA			3	3	3
FILOSOFIA			3	3	3
LINGUA E CULTURA STRANIERA 1°	4	4	4	4	4
LINGUA E CULTURA STRANIERA 2°	4	4	4	4	4
LINGUA E CULTURA STRANIERA 3°	4	4	4	4	4
Inglese ** Francese *** Spagnolo e Tedesco					
MATEMATICA (con laboratorio e T.I.C. 1° e 2° anni)	3	3	3	3	3
FISICA			3	3	3
SCIENZE NATURALI*	3	3	3	3	3
Biologia, Chimica, Scienze della Terra					
STORIA DEL CARTE			3	3	3
SCIENZE MOTORIE E SPORTIVE	3	3	3	3	3
RELAZIONE CATTOLICA (o una alternativa)	3	3	3	3	3
TOTALE ORE SETTIMANALI	33	33	33	33	33

\* con comprese 20 ore annuali di educazione con il corpo di scuola sportiva.  
 \*\* almeno una lingua straniera (Inglese, francese o spagnolo) di una disciplina per lingua (CLIL)

*Una scuola aperta al mondo*



# GEMELLAGGI

Castellón 

Danzica 

Dinan 

Stommeln 





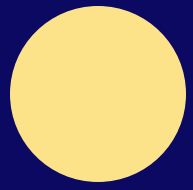



# ERASMUS+



Bruxelles

# ERASMUS+

# Benicàssim, scrittura creativa





Funded by  
the European Union

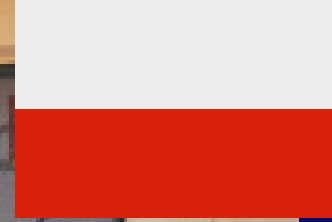

# ISTITUTI DI LINGUA A PALERMO

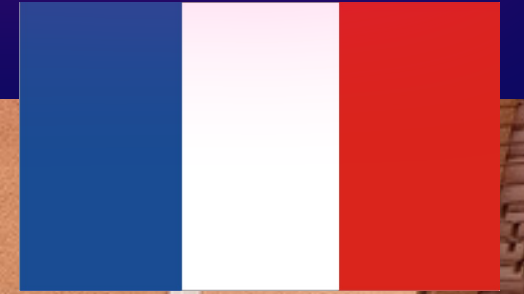

# STAGE LINGUISTICI

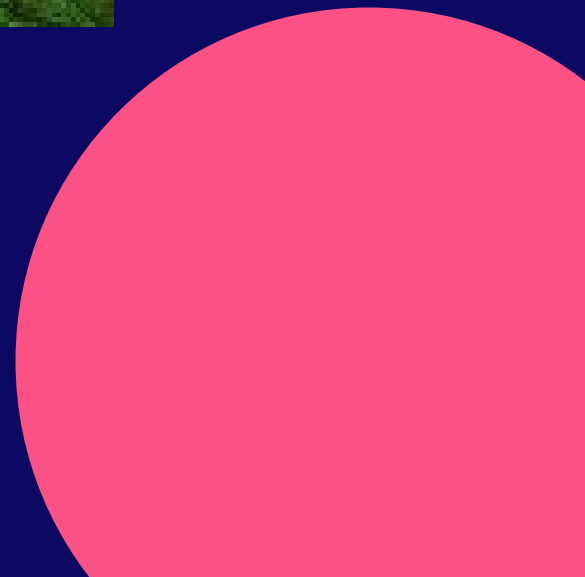
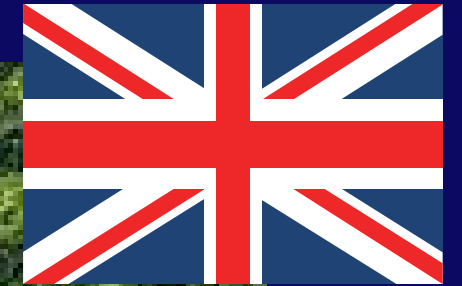

# CLIL

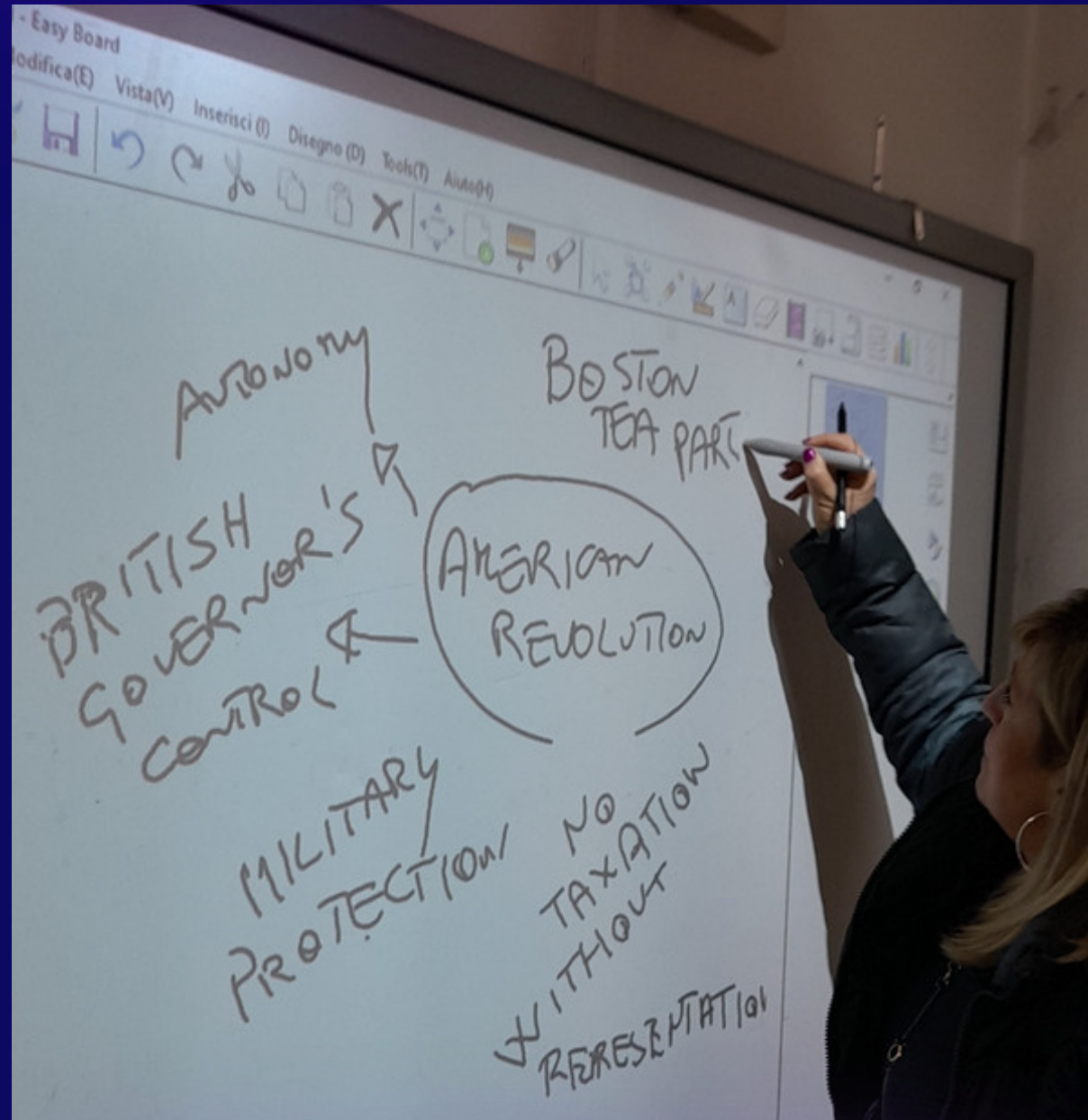
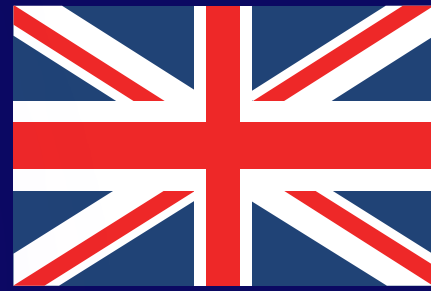

# HISTORY

liceodecosmioofficial  
Palermo

Wyświetl statystyki [Promuj post](#)

Lubią to erasmus\_escritura\_creativa i 85 inne osoby

liceodecosmioofficial Another inspiring History lesson in English! CLIL

#english #clil #inglese #liceo #liceodecosmi #liceolinguistico #palermo #palermophotogroup

# CLIL



# HISTORY OF ART





# CLIL

# SCIENCE

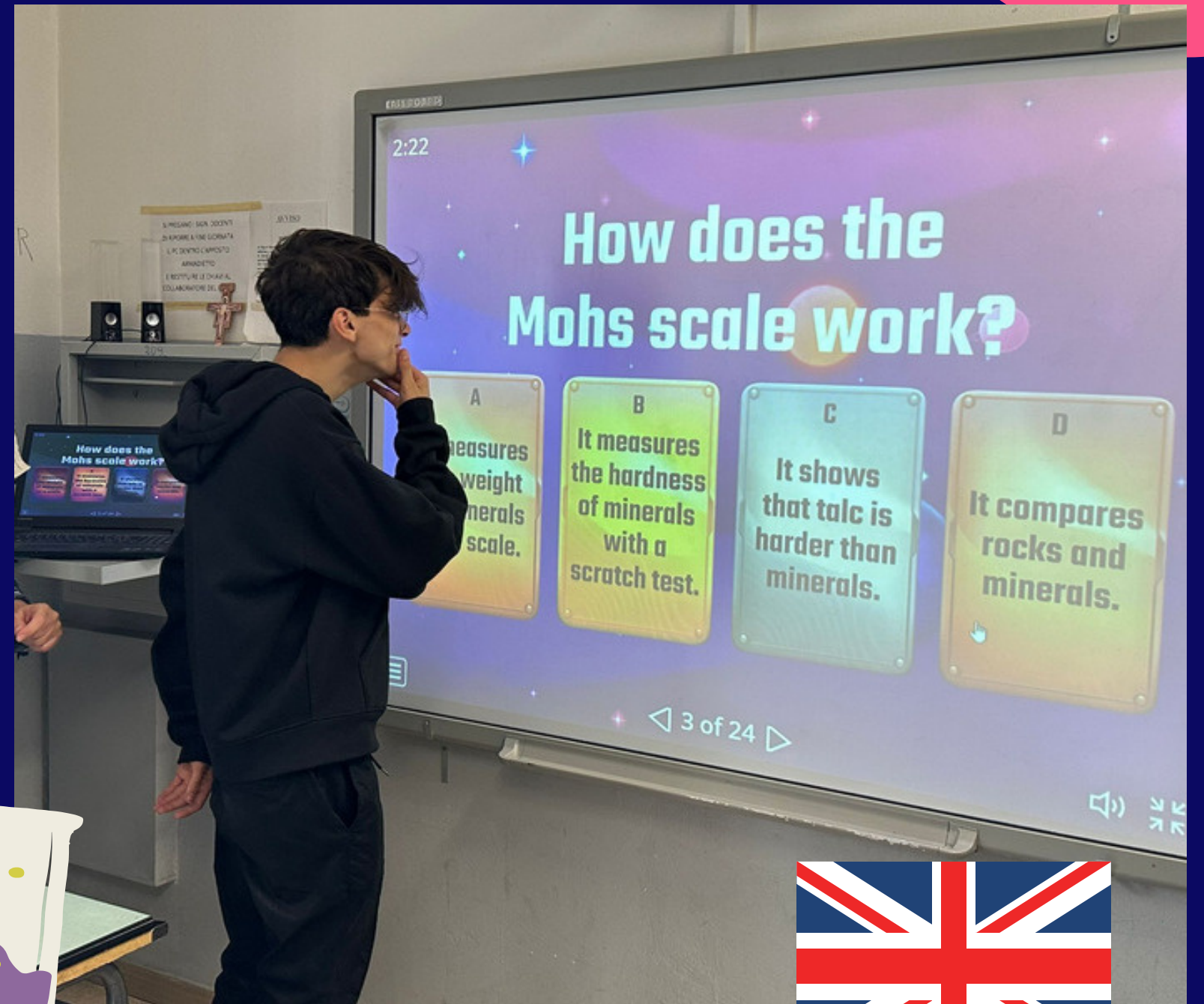
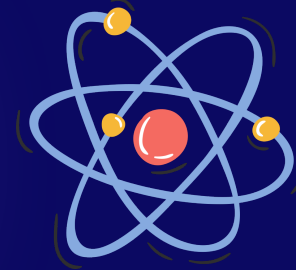



# MUSIC CONFERENCE

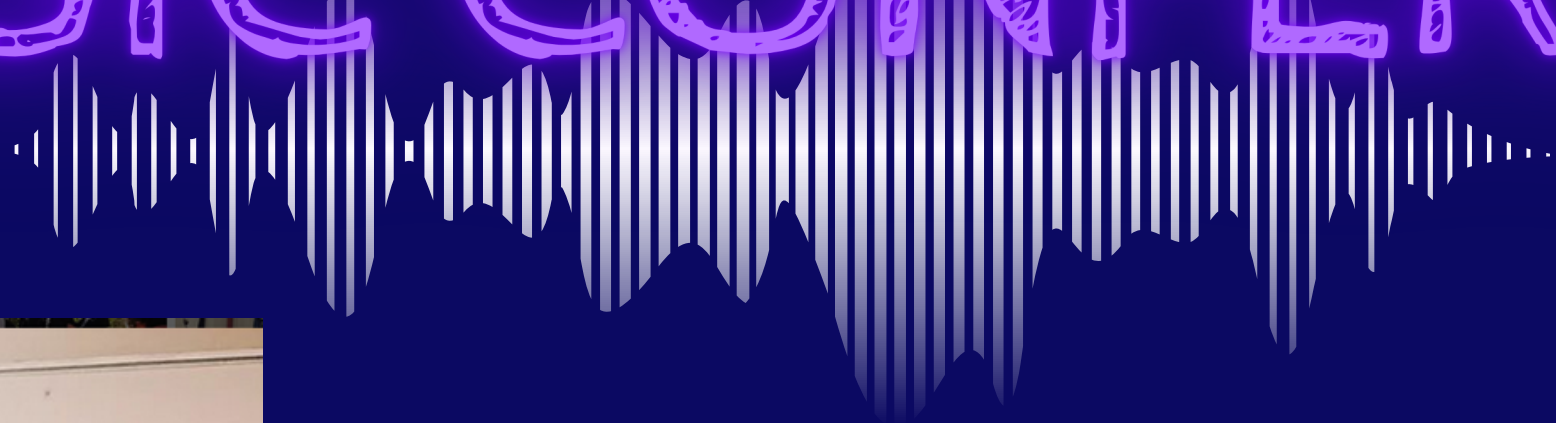

# PCTO

Percorsi per le competenze trasversali e  
per l'orientamento nelle chiese, musei,  
sede RAI, scuole, ecc.



# PCTO



# Libriamoci



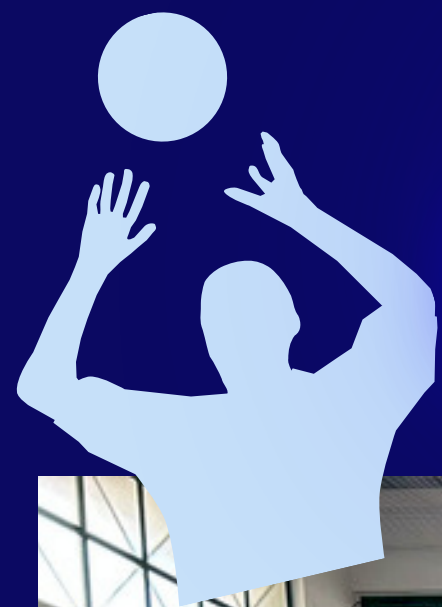

# Attività sportive



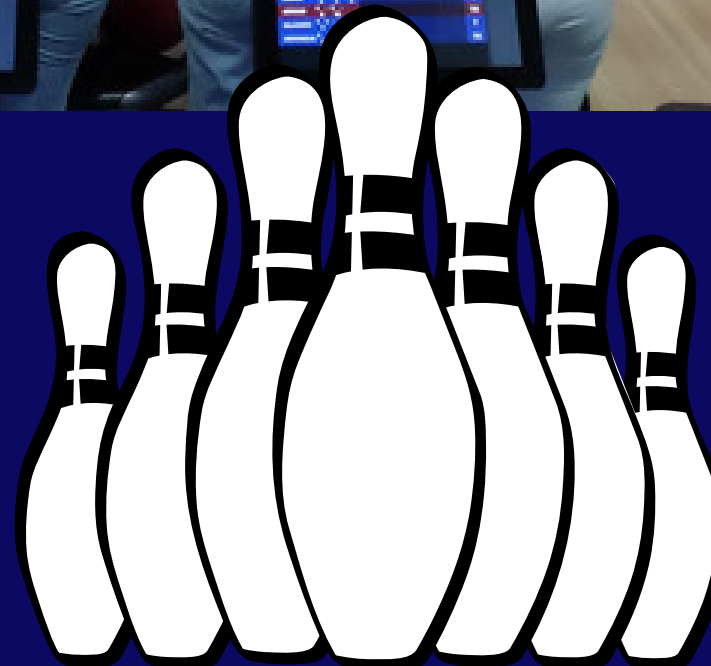

# Teatro a Siracusa





# Teatro a Siracusa



# La settimana dello studente



# LA DIDATTICA INNOVATIVA



# LA DIDATTICA INNOVATIVA



# LA DIDATTICA INNOVATIVA



# USCITE

Palermo

Erice



# USCITE

## Erice



## Museo delle marionette

[www.liceodecosmi.edu.it](http://www.liceodecosmi.edu.it) | email: PAPMO2000N@istruzione.it  
 succursale: tel. 091 400727 | sede centrale: tel. 091 402481 - Fax 091 400727

**LICEO**  
 DELLE SCIENZE UMANE  
 LINGUISTICO  
 DELLE SCIENZE UMANE  
 ECONOMICO-SOCIALE (LES)  
**DE COSMI**  
 Dirigente Scolastico: prof.ssa Francesca Paola Puleo

NOI PENSIAMO AL NOSTRO FUTURO...  
**E TU?**

...VI ASPETTIAMO!  
**OPEN DAY!**

VIA L. RUGGERI, 15 - 90135 PALERMO  
**CENTRALE**  
 gio 30.11.2023  
 mer 10.01.2024  
 ore 15:30-17:30

VIALE MICHELANGELO, 1180 - 90135 PALERMO  
**SUCCURSALE**  
 lun 04.12.2023  
 ore 15:30-17:30













@LICEODECOSMIOFFICIAL

liceodecosmiofficial ▾ •   <sup>1</sup>

 **160** Posty **738** Obserwujący **74** Obserwuje

Liceo "G.A. De Cosmi", Palermo  
Account ufficiale del liceo linguistico, scienze umane,  
economico-sociale DE COSMI  
[liceodecosmi.edu.it/](http://liceodecosmi.edu.it/)

**Pulpit profesionalny**  
W ciągu ostatnich 30 dni udało Ci się dotrzeć do 1,7 tys. kont.

[Edytuj profil](#) [Udostępnij profil](#)

